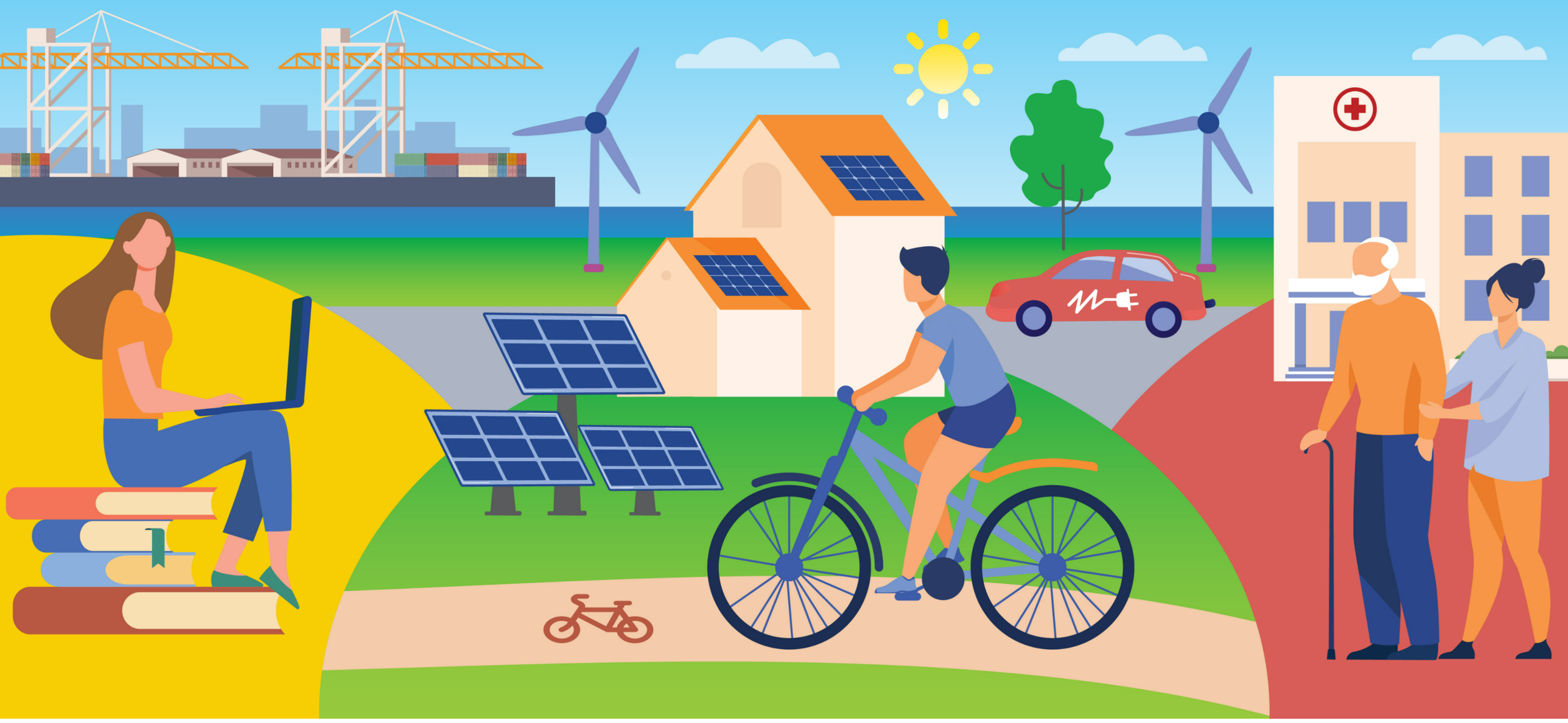

©

Atsakingas už publikaciją
Radviliškio miesto vietos veiklos grupė

www.radviliskiomvvg.lt

Trukmė
09/2024 - 09/2029

Projekto vertė
199 978,54

ES finansavimas
169 981,75

Radviliškio miesto strategijos įgyvendinimo administravimas

Tikslas - sudaryti palankias sąlygas Radviliškio miesto 2023-2029 m. vietos plėtros strategijos įgyvendinimui.
Projekto tikslinė grupė:
RMVVG darbuotojai ir RMVVG savanoriai
Vietos plėtros PĮP rengėjų ir (ar) vykdytojų atstovai
Strategijos įgyvendinimo teritorijos bendruomenė
Projektas įgyvendinamas 60 mėn.
Projekto kodas Nr. 11-006-T-0016

Bendrai finansuoja
Europos Sąjunga